



(株)福岡ソフトウェアセンター 新規入居企業募集キャンペーン

☆特典1☆

今なら、**通常6ヶ月分の敷金を、4ヵ月分**とさせていただきます。

☆特典2☆

敷金は、**4回分割（月払い）が可能**です。

☆特典3☆

ご入居後、**4ヶ月間の賃室料を無料**とさせていただきます。

☆特典4☆

飯塚市**研究開発室使用料等助成対象**施設です。
※助成額:使用料の2分の1以内(5万円/月限度)、入居敷金の2分の1以内(50万円限度)

2F

部屋	面積㎡	通常敷金	キャンペーン敷金	貸室料㎡ /1,870	共益費㎡ /330	合計	入居後4ヶ月	貸室料値引額
201	98.68	¥1,107,000	→ ¥738,000	¥184,500	¥32,600	¥217,100	→ ¥32,600	¥738,000
202	100.03	¥1,122,600	→ ¥748,400	¥187,100	¥33,000	¥220,100	→ ¥33,000	¥748,400
203	100.03	¥1,122,600	→ ¥748,400	¥187,100	¥33,000	¥220,100	→ ¥33,000	¥748,400
204	98.68	¥1,107,000	→ ¥738,000	¥184,500	¥32,600	¥217,100	→ ¥32,600	¥738,000
205	46.53	¥522,000	→ ¥348,000	¥87,000	¥15,400	¥102,400	→ ¥15,400	¥348,000
206	46.53	¥522,000	→ ¥348,000	¥87,000	¥15,400	¥102,400	→ ¥15,400	¥348,000
207	46.53	¥522,000	→ ¥348,000	¥87,000	¥15,400	¥102,400	→ ¥15,400	¥348,000
208	46.75	¥524,400	→ ¥349,600	¥87,400	¥15,400	¥102,800	→ ¥15,400	¥349,600
209	46.75	¥524,400	→ ¥349,600	¥87,400	¥15,400	¥102,800	→ ¥15,400	¥349,600
210	46.75	¥524,400	→ ¥349,600	¥87,400	¥15,400	¥102,800	→ ¥15,400	¥349,600

3F

部屋	面積㎡	通常敷金	キャンペーン敷金	貸室料㎡ /1,870	共益費㎡ /330	合計	入居後4ヶ月	貸室料値引額
301	98.68	¥1,107,000	→ ¥738,000	¥184,500	¥32,600	¥217,100	→ ¥32,600	¥738,000
302	100.03	¥1,122,600	→ ¥748,400	¥187,100	¥33,000	¥220,100	→ ¥33,000	¥748,400
303	100.03	¥1,122,600	→ ¥748,400	¥187,100	¥33,000	¥220,100	→ ¥33,000	¥748,400
304	98.68	¥1,107,000	→ ¥738,000	¥184,500	¥32,600	¥217,100	→ ¥32,600	¥738,000
305	46.53	¥522,000	→ ¥348,000	¥87,000	¥15,400	¥102,400	→ ¥15,400	¥348,000
306	46.53	¥522,000	→ ¥348,000	¥87,000	¥15,400	¥102,400	→ ¥15,400	¥348,000
307	46.53	¥522,000	→ ¥348,000	¥87,000	¥15,400	¥102,400	→ ¥15,400	¥348,000
308	46.75	¥524,400	→ ¥349,600	¥87,400	¥15,400	¥102,800	→ ¥15,400	¥349,600
309	46.75	¥524,400	→ ¥349,600	¥87,400	¥15,400	¥102,800	→ ¥15,400	¥349,600

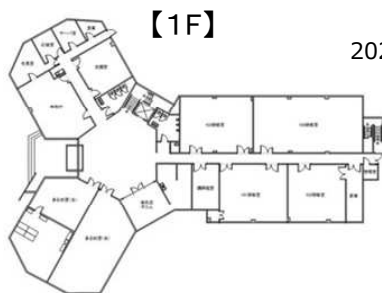

【1F】

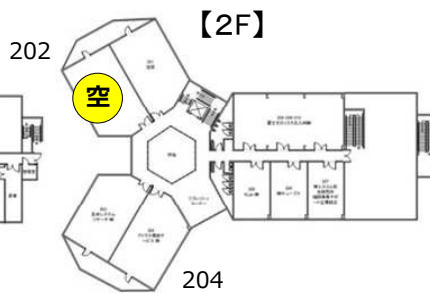

【2F】



【3F】



【お問合せ先】

〒820-0066 福岡県飯塚市幸袋526-1
(株)福岡ソフトウェアセンター
TEL:0948-21-1281 FAX:0948-21-0173
<http://www.fsc-go.co.jp>
Mail:info@fsc-go.co.jp
担当者:企画総務部 佐々木